福岡ルネッサンス　FUKUOKA RENAISSANCE

NCB Promenade Concert

NCBプロムナードコンサート

鑑賞　無料（要事前申込）

2019年5月からスタートした「福岡ルネッサンス～NCBプロムナードコンサート」は地元ゆかりのさまざまなジャンルの音楽家による多彩なプログラムによる演奏を毎月お届けしています。2020年度のコンサートにご期待ください。

鑑　賞
お申込みは
FM福岡または福岡文化財団ホームページでご確認ください（確定しだい都度掲載します）

2020年度 プログラム

＜ 出　演　者 ＞

4月12日（日）

内田野乃夏
「輝く春。世界に羽ばたくピアノの新星を聴く」

5月17日（日）

森永基木
「津軽三味線、魅せます、虜にします」

6月14日（日）

関修一郎 with パーカッション「Nine 9」
「リズムこそわが命」

7月11日（土）

大村友樹　橋口武史
「夏は心穏やかに」

8月9日（日）

Ai　松任谷愛介　上村貴子
「ヨーロピアンジャズはいかが？」

9月13日（日）

井上貴裕　草野雅行　村濱ひかり
「低音の魅力、聴かせます」

10月11日（日）

松居洋輔
「これがトランペットの魅力だ！迫力だ！」

11月15日（日）

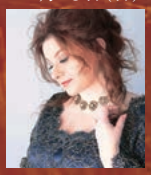

ティツィアーナ・ドゥカーティ
「ビロードの歌声に酔う」

2021年　1月中旬

九州交響楽団メンバー
「NCBニューイヤーコンサート」

2月14日（日）

小池耕平　太田耕平
「リコーダーとリュートによるバロック音楽」

3月14日（日）

西日本オペラ協会
「コンセル・ピエール」
「花・鳥・風・月」

主　催：ココロがある。コタエがある。西日本シティ銀行　｜　公益財団法人 福岡文化財団

NCBプロムナードコンサート プログラム予定

鑑賞無料 要事前申込

■申込み方法：FM福岡および福岡文化財団のホームページに掲載します
■掲 載 時 期：各回の会場や内容が確定次第、都度掲載します（原則前月）

	開催日時（予定）	テーマ／出演者（予定）
第 8 回	1月13日(月・祝) 15:00～16:00	NCBニューイヤーコンサート 九州交響楽団メンバー ・モーツァルト：弦楽四重奏曲 ・J・シュトラウスⅡ:ワルツ　他
第 9 回	2月 8日(土) 15:00～16:00	新春に薫るクラシックギターの夕べ 上野芽実（ギター）、関根雅裕（フルート） ・Aピアソラ：「タンゴの歴史」より　他
第10回	3月14日(土) 15:00～16:00	ウィーンの香りをちょっと豪華に 後藤葵、後藤栞（ピアノデュオ） ・ウィーンを舞台にしたオペレッタの名曲集 「こうもり」「メリー・ウイドウ」 他
第11回	4月12日(日) 15:00～16:00	輝く春。世界に羽ばたくピアノの新星を聴く 内田野乃夏（ピアノ） ・J.S.バッハ:トッカータ ニ長調BWV912・F.ショパン：華麗なる変奏曲op.12　他
第12回	5月17日(日) 15:00～16:00	津軽三味線、魅せます、虜にします 森永基木（津軽三味線） ・黒田節・蘇州夜曲・津軽じょんから節
第13回	6月14日(日) 15:00～16:00	リズムこそわが命 関修一郎 with パーカッション「Nine 9」（パーカッション） ・リムスキー・コルサコフ：熊蜂の飛行・僕の青春セレクション(昭和歌謡&フォーク)　他
第14回	7月11日(土) 15:00～16:00	夏は心穏やかに 大村友樹、橋口武史（フルート、ギター） ・A.ピアソラ:「タンゴの歴史」より・E.モリコーネ：ニュー・シネマ・パラダイスより　他
第15回	8月 9日(日) 15:00～16:00	ヨーロピアンジャズはいかが？ Ai、松任谷愛介、上村貴子（ヴォーカル、ヴァイオリン、ピアノ） ・枯葉・スペイン・スマイル・マイナー・スイング
第16回	9月13日(日) 15:00～16:00	低音の魅力、聴かせます 井上貴裕、草野雅行、村濱ひかり（コントラバス、ファゴット、ピアノ） ・A.ルーセル：ファゴットとコントラバスのための二重奏曲　他
第17回	10月11日(日) 15:00～16:00	これがトランペットの魅力だ！迫力だ！ 松居洋輔（トランペット） ・G.ヴェルディ：歌劇「アイーダ」第2幕より ”凱旋行進曲”　他
第18回	11月15日(日) 15:00～16:00	ビロードの歌声に酔う ティツィアーナ・ドゥカーティ（声楽） ・歌劇『アドリアーナ・ルクヴルール』より「私はいやしい神のしもべ」　他
第19回	2021年 1月中旬	NCBニューイヤーコンサート 九州交響楽団メンバー ・J.シュトラウスの曲を中心に、ワルツ、ポルカなど
第20回	2月14日(日) 15:00～16:00	リコーダーとリュートによるバロック音楽 小池耕平、太田耕平（リコーダー、リュート） ・グリーンスリーブス・J. ファン・アイク：涙のパヴァーヌ　他
第21回	3月14日(日) 15:00～16:00	花・鳥・風・月 西日本オペラ協会 「コンセル・ピエール」（声楽） ・アリア・アンサンブル

■各回のコンサートはラジオ公開番組として毎月最終日曜日の19時～19時30分にFM福岡で放送されます。
■お問い合わせ先：エフエム福岡内「NCBプロムナードコンサート事務局」TEL:092-791-7290（平日10:00～17:00のみ）

主　催：ココロがある。コタエがある。西日本シティ銀行　公益財団法人 福岡文化財団