

2026年6月30日

—新本店ビル開業記念！—
「新本店ビル開業記念キャンペーン」の実施について
～日頃のご愛顧に感謝を込めて～



西日本シティ銀行（頭取 村上 英之）は、日頃のご愛顧に感謝し、2026年7月1日より、新本店ビル「西日本シティビル^{※1}」の開業を記念したキャンペーンとして、「新本店ビル開業記念キャンペーン」（以下「本キャンペーン」）を実施しますので、お知らせします。

本キャンペーンは、期間中、当行の店頭で投資信託をお申込みいただいたお客さまに、申込金額に応じてもれなくペア宿泊券や九州特選カタログギフトをプレゼントするほか、先着または抽選プレゼントとして、九州旅客鉄道株式会社（以下「JR九州」）が運行する列車と当行の公式キャラクター「ワンク」、そして新本店ビルをモチーフとした特別デザインSUGOCA^{※2}（1,500円分チャージ済み）をプレゼントします。

この機会にキャンペーンへのご参加をお待ちしております。

7月21日に新本店ビルが開業する運びとなりましたのも、皆さまの長年にわたるご支援の賜物と改めて深く感謝申し上げます。当行は、今後も地域の皆さまに選ばれる銀行を目指し、お客さま起点の“One to One ソリューション”を提供してまいります。

※1 西日本シティビルは、2026年7月21日（火）に開業します。同日には、「本店営業部・福岡支店」、「ローン福岡営業室」および「NCBほけんプラザ・福岡」が移転オープンするほか、新たに「NCB創業応援サロンHAKATA」を設置します。詳細は、2026年4月27日付ニュースリリース「[『西日本シティビル』開業日のお知らせについて](#)」をご参照ください。

※2 「SUGOCA」はJR九州の登録商標です。特別デザインSUGOCAについては、2026年6月30日付ニュースリリース「[『西日本シティ銀行新本店ビル開業記念 特別デザインSUGOCAについて』](#)」をご参照ください。

記

1. 実施期間

2026年7月1日（水）～ 2026年9月30日（水）

2. 対象となるお客さま

次ページをご参照ください。

3. 対象商品

投資信託、円定期預金



4. 賞品および対象となるお客さま

(1) 全員プレゼント

①JR九州グループの旅行・ホテルで楽しむペア宿泊券 **投資信託を 5,000 万円以上ご購入**

期間中、店頭で投資信託を合計 5,000 万円以上ご購入いただいたお客さま全員にペア宿泊券をプレゼントします。宿泊先は、下記のいずれか一つをお選びいただけます。



別府温泉
一竹と椿のお宿一花べっふ



佐賀 嬉野温泉
嬉野八十八



奥日田温泉
うめひびき



長崎マリオットホテル

②九州特選カタログギフト **投資信託を 1,000 万円以上 5,000 万円未満ご購入**

期間中、店頭で投資信託を合計 1,000 万円以上 5,000 万円未満ご購入いただいたお客さま全員にカタログギフトをプレゼントします。下記商品の中から、好きな一品をお選びいただけます。



【焼肉ヌルボン】
博多和牛
リブrossスライス
すき焼き用



【萬坊】
しゅうまい五種
詰合せセット



【おおやま夢工房】
樽仕込高級梅酒
ゆめひびき
・梅花爛漫
・グラス セット

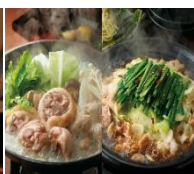

【博多 華味鳥】
水たき&
もつ鍋セット
(3~4人前)



【うなぎの江口商店】
炭火手焼き
うなぎ蒲焼き詰合せ



【アキラ水産】
厳選盛り合わせ
博多幸盛り

(注1) 上記①②のプレゼントは 2026 年 10 月下旬頃にお届けのご住所（日本国内限定）に発送します。

(2) 先着・抽選プレゼント

①特別デザイン SUGOCA (1,500 円分チャージ済み)

期間中、以下のお取引をいただいたお客さまに特別デザイン SUGOCA (1,500 円分チャージ済み) を先着または抽選でプレゼントします。

実施期間	2026 年 7 月 1 日(水) ~ 2026 年 9 月 30 日(水)	
贈呈条件	先着 5,000 名さま	<期間中、当行の店頭で以下のお取引をいただいた方> 投資信託を合計 500 万円以上 1,000 万円未満ご購入または 円定期預金を合計 3,000 万円以上お預け入れいただいたお客さま
	抽選 100 名さま	<期間中、当行の店頭で以下のお取引をいただいた方> 投資信託を合計 50 万円以上 500 万円未満ご購入または円定期 預金を合計 50 万円以上 3,000 万円未満お預け入れいただいた お客さま
贈呈時期	2026 年 12 月上旬以降順次、当行にお届けのご住所（日本国内 限定）に発送します。	
その他	本カードは、JR 九州の駅窓口等での一般発売はございません。	

<特別デザイン SUGOCA>

- 「西日本シティビル」の開業を記念し、特別デザイン SUGOCA を JR 九州と共同で企画・製作しました。
- 券面のデザインは、“博多”、“ずっと使い続けたいデザイン” をコンセプトに、JR 九州が運行する列車と、車掌になりきった当行公式キャラクター「ワンク」や 7 月 21 日に開業する「西日本シティビル」をモチーフとしました。



②特別デザインパッケージドーナツ棒（先着 30,000 名さま）

- ・ 期間中、店頭で投資信託を合計 50 万円以上ご購入または店頭で円定期預金を合計 50 万円以上お預け入れいただいたお客さま先着 30,000 名さまに特別デザインパッケージドーナツ棒をプレゼントします。
- ・ 特別デザインパッケージドーナツ棒は、他のプレゼントと併用可能です。（お 1 人につき 1 個限り）



キャンペーンの詳細内容およびご留意事項は添付のチラシまたは[こちら](#)（当行ホームページ）にてご確認ください。

以 上

本件に関するお問い合わせ先
営業企画部 野中・岩満 TEL 092-476-2602



新本店ビル 開業記念 キャンペーン

くわしくは
こちら

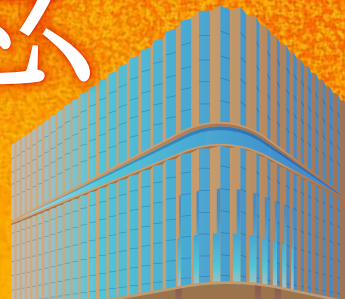
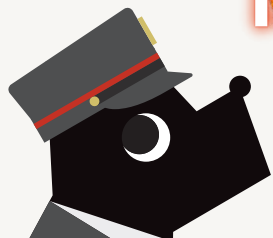

2026.7.1(水) > 2026.9.30(水)

投資信託 OR 円定期預金 預入期間 1年以上 **のご成約で、うれしいプレゼント!**

もれなく

店頭で(期間中合計額) **投資信託** を5,000万円以上ご購入

JR九州グループの
旅館・ホテルで楽しむ
ペア宿泊券

4種のうちいずれかひとつ



もれなく

店頭で(期間中合計額) **投資信託** を1,000万円以上5,000万円未満ご購入

九州特選
カタログ
ギフト

6種のうちいずれかひとつ

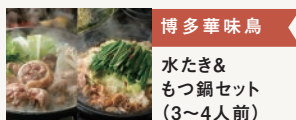

先着で

店頭で(期間中合計額)

投資信託 を
500万円以上
1,000万円未満ご購入

または
円定期預金 を
3,000万円以上
お預け入れ

特別デザイン
SUGOCA

1,500円分チャージ済み

※特別デザインSUGOCAは2026年12月上旬以降発送します。※なくなり次第終了

先着
5,000名
さま

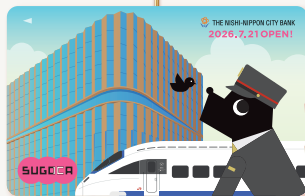

抽選で

店頭で(期間中合計額)

投資信託 を
50万円以上
ご購入

または
円定期預金 を
50万円以上
お預け入れ

特別デザイン
SUGOCA

1,500円分チャージ済み

※特別デザインSUGOCAは2026年12月上旬以降発送します。

抽選
100名
さま

さらに

店頭で(期間中合計額)

投資信託 を
50万円以上
ご購入

または
円定期預金 を
50万円以上
お預け入れ

※なくなり次第終了※おひとり様1個とさせていただきます。

特別デザインパッケージ
ドーナツ棒をプレゼント!

先着 30,000名さま



あまおう
味



※投資信託・円定期預金の合算はできません。※画像はイメージで内容は変更となる場合がございます。

詳しくは、裏面をご覧ください。

新本店ビル開業記念キャンペーンについて

期 間	2026年7月1日(水)～2026年9月30日(水)	
対象となる お客さま	期間中、当行の店頭で投資信託・円定期預金(預入期間1年以上)を下記の金額にてお申し込みいただいた個人のお客さまが対象です。	
	もれなく プレゼント	① 店頭で投資信託を期間中合計5,000万円以上ご購入 JR九州グループの旅館・ホテルで楽しむペア宿泊券 ② 店頭で投資信託を期間中合計1,000万円以上5,000万円未満ご購入 九州特選カタログギフト
	先着 or 抽選で プレゼント	③ 店頭で投資信託を期間中合計500万円以上1,000万円未満ご購入 or店頭で円定期預金を期間中合計3,000万円以上お預け入れ 特別デザインSUGOCA(先着5,000名)
		④ 店頭で投資信託を期間中合計50万円以上ご購入 or店頭で円定期預金を期間中合計50万円以上お預け入れ 特別デザインSUGOCA(抽選100名)
		⑤ 店頭で投資信託を期間中合計50万円以上ご購入 or店頭で円定期預金を期間中合計50万円以上お預け入れ 特別デザインパッケージドーナツ棒(あまおう味) (先着30,000名)
プレゼント について	<ul style="list-style-type: none"> ●上記①②の方へのプレゼントは、2026年10月下旬頃にお届けのご住所(日本国内限定)に発送します。 ●上記③④の方へのプレゼントは、1,500円分のチャージをしたうえで、2026年12月上旬以降順次、お届けのご住所(日本国内限定)に発送します。また、本プレゼントの券番指定はできませんのでご了承ください。 ●上記③のプレゼントの対象となった方へのご案内は、お届けのご住所(日本国内限定)への賞品の発送をもってかえさせていただきます。 ●上記⑤の方への先着プレゼントは、各店に用意している個数の先着順とさせていただきます。 ●プレゼントは、対象商品・金額・回数に関わらず一人につき一回となります。※上記⑤の先着プレゼントは、他のプレゼントと併用可能です(お一人につき一個限り)。 ●複数の賞品の対象となるお客さまについては、上記①、②、③、④の順で優先して、該当するプレゼントを決定いたします。 ●プレゼント発送前に対象の投資信託口座・投資信託振替指定預金口座・定期預金を解約された方は、プレゼント対象外とさせていただきます。 ●転居・不在その他の理由により賞品をお届けできない場合、プレゼント対象外とさせていただきます。 ●賞品は予告なく変更となる場合がございます。 <p><抽選> ◎抽選は、2026年11月下旬頃に実施いたします。抽選時点で対象の投資信託口座・投資信託振替指定預金口座・定期預金を解約された方は、抽選の対象外となります。◎ご当選者の発表は、お届けのご住所(日本国内限定)への賞品の発送をもってかえさせていただきます。◎転居、不在その他の理由により、賞品をお届けできない場合、ご当選を無効とさせていただきます。◎対象商品・金額・回数に関わらず抽選資格はお一人さまにつき一本となります。</p>	
ご留意事項	<p>【投資信託の対象条件について】●NCBダイレクト・NCBアプリでのお申し込みや積立投資信託購入分は、本キャンペーン(抽選を含む)の対象外です。【円定期預金の対象条件について】●ATM・NCBダイレクト・NCBアプリでのお預け入れや積立式定期預金のお預け入れは、本キャンペーン(抽選を含む)の対象外です。●円定期預金の対象預入期間は1年以上です。●既にお預け入れの当行定期性預金からの切替は対象外です。●ご入金元(例:他金融機関からの預け替え、当行普通預金口座からの振替等)により、お預け入れいただける商品が異なります。詳細は店頭窓口でご確認ください。</p>	

【投資信託のご留意事項】●投資信託は預金商品ではなく、元本の保証はありません。●投資信託の基準価額は、組入れ有価証券等の価値動きにより変動するため、お受取金額が投資元本を割り込むリスクがあります。外貨建て資産に投資するものは、この他に通貨の価格変動により基準価額が変動するため、お受取金額が投資元本を割り込むリスクがあります。これらのリスクはお客さまご自身が負担することとなります。●投資信託は預金保険の対象ではありません。当行が取り扱う投資信託は、投資者保護基金制度は適用されません。●投資信託をご購入の際は、最新の目論見書を必ずご覧いただき、内容をご確認のうえ、ご自身でご判断ください。●投資信託には手数料等がかかります。ご購入から解約・償還までの間に直接または間接にご負担いただく費用には以下のものがあります。*申込手数料*解約手数料*信託財産留保額*信託報酬*監査費用*有価証券売買手数料等その他費用上記費用を定めた金額をお客さまにご負担いただきます。申込・解約時の手数料および信託報酬等は、投資信託ごとに異なります。また、その他の費用は運用状況により変動します。したがって、事前に料率および計算方法を示すことができません。詳細は、目論見書等をご覧ください。●一部お取り扱いしていない店舗もございます。【定期預金のご留意事項】●本預金は預金保険の対象であり、同保険の範囲内で保護されます。●2013年1月1日から2037年12月31日までに受け取る利息については、復興特別所得税が追加課税され、20.315%(国税15.315%、地方税5%)の税金がかかります。●中途解約をされた場合は、お預け入れ期間に応じた中途解約利率を適用します。●店頭表示金利は見直しがございますので、最新の金利は店頭もしくは当行ホームページでご確認ください。●今後の金融情勢により、予告なしに商品内容、適用金利等の変更あるいは取り扱いを中止、または延長する場合があります。◎[銀行業における景品類の提供に関する公正競争規約]の定めにより、本特典を受け取られた方は、別途当行が実施する同条件を付したキャンペーンおよび特典提供の対象にならない場合がございます。◎諸般の事情により、キャンペーンの内容を変更または中止する場合があります。◎詳しくは、店舗に用意しているパンフレットまたは当行のホームページをご確認ください。

商号等:株式会社西日本シティ銀行 登録金融機関 福岡財務支局長(登金) 第6号 加入協会:日本証券業協会一般社団法人金融先物取引業協会(2026年7月1日現在)

ご来店はネット予約がオススメです

来店予約はコチラ



資産運用・積立・保険・相続関連について、ご相談の予約ができるサービスです。
住所変更等のご相談の予約はお受付ができませんのでご了承ください。

ご来店予約サービスご利用方法 相談無料

STEP 1



当行ホームページから仮予約

STEP 2



当行から確認のお電話

STEP 3



ご予約日時にご来店

ご利用
無料



●くわしくは、店頭またはこちらまで

ダイレクト営業室



0120-714-117

[受付時間] 平日9:00～20:00(銀行休業日を除きます)

※NISA・投資信託に関するご相談は、メニューを案内するガイダンスが流れ始めましたら「3」「#」を押してください。